

ACTIVIDADES DEPORTIVAS

Temporada 2022-2023



- **Calendario:** La temporada deportiva 2022/2023 comenzará el lunes 19 de septiembre de 2022 y finalizará el jueves 22 de junio de 2022.
- **Vacaciones:**
 - o **Navidad:** del 22 de diciembre al 8 de enero (ambos inclusive)
 - o **Semana Santa:** del 6 al 16 de abril (ambos inclusive)
 - o **Días festivos:** 12 de octubre; 1 y 29 de noviembre; 4, 6 y 8 de diciembre, 20 de marzo y 1 de mayo.
- **Inscripciones:** Las inscripciones deben realizarse en la tienda del Club de Golf rellenando la solicitud con todos los datos.

Los alumnos podrán realizar su inscripción a partir del 15 de agosto.

Cualquier horario y clase ofertada podrá no ponerse en marcha si no se cuenta con un número **mínimo de 8** alumnos inscritos.

Si en alguna de las actividades no se llegara a completar con el número mínimo de alumnos nos pondríamos en contacto con los alumnos para ofrecerles otras alternativas

PILATES



Horario:

Martes y jueves 9:30 a 10:30

Martes y jueves de 19:30 a 20:30

Cuota trimestral socio: 95 €

Cuota trimestral no socio: 125 €

YOGA



Horario:

Lunes y miércoles de 9:00 a 10:30

Cuota trimestral socio: 125 €

Cuota trimestral no socio: 160 €

ZUMBA



Horario:

Lunes y miércoles de 19:30 a 20:30

Cuota trimestral socio: 95 €

Cuota trimestral no socio: 125 €

BAILES LATINOS

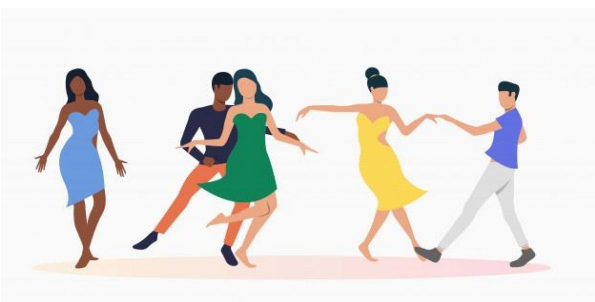

Horario:

Lunes y miércoles de 18:30 a 19:30

Cuota trimestral socio: 95 €

Cuota trimestral no socio: 125 €

